

 **NIINIVIRTA**
TRANSPORT spa ★★★★★



IL GRUPPO DI MARTINO IN NUMERI



750
DIPENDENTI



2.500
UNITÀ DI CARICO
INTERMODALI
(33 PALLETS)



250.000 MQ
DI MAGAZZINI DI
PROPRIETÀ



300M
FATTURATO
2020



15%
FATTURATO
REINVESTITO
IN R&D



100
TRATTORI
LNG E EURO VI



16
CAMION
ELETTRICI

TRASPORTO STRADALE

Il via strada è la modalità più tradizionale di trasporto perchè dà la possibilità di raggiungere ogni destinazione.

La nostra flotta, composta da mezzi EURO VI e LNG, rende possibile e sostenibile il trasporto sia nel breve che nel lungo raggio.

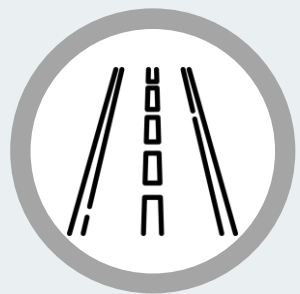

- PERCORSO FLESSIBILE
- TEMPI RAPIDI
- FACILMENTE CONFIGURABILE
- SERVIZI PORTA-A-PORTA
- INDICATO PER LE BREVI DISTANZE
- ALIMENTA OGNI ALTRA MODALITÀ



TRASPORTO STRADALE

1 CAMION 7,5 TON

Portata: 2.200 kg
Numero di pallet: 15

1 CAMION 16 TON

Portata: 6.360 kg
Numero di pallet: 19

1 CAMION 20 TON

Portata: 10.235 kg
Numero di pallet: 18

1 CAMION 22 TON

Portata: 15.900 kg
Numero di pallet: 20

1 CAMION 7,5 TON METANO

Portata: 2.720 kg
Numero di pallet: 8

2 CAMION 19 TON

Portata:
8.900 - 9100 kg
Numero di pallet: 21

1 CAMION 22 TON

Portata: 14.800 kg
Numero di pallet: 24

3 FURGONI 3,5 TON

Portata: 680-950 kg
Numero di pallet: 8

TRASPORTO VIA TERRA

SVEZIA



Partenze giornaliere

Tempi di transito:
tra 48 e 96 h

DANIMARCA



Partenze trisettimanali

Tempi di transito:
tra 48 e 72 h

FINLANDIA



Partenze giornaliere

Tempi di transito:
tra 5 e 6 gg

NORVEGIA



Partenze bisettimanali

Tempi di transito:
tra 72 e 96 h

INGHILTERRA



Partenze giornaliere

Tempi di transito:
tra 4 e 6 gg



Grazie a partenze giornaliere dirette, garantiamo un servizio import/export per spedizioni groupages, carichi parziali e completi anche di prodotti classificati ADR, in collaborazione con i nostri partner che dispongono di filiali distribuite su tutto il territorio scandinavo.

All'interno della nostra struttura è anche possibile effettuare in tempi brevi e con la collaborazione di personale dedicato, tutte le operazioni relative all'espletamento delle formalità doganali previste per i traffici da e per i paesi al di fuori della comunità europea.

TRASPORTO VIA AEREO

Dal 2000 operiamo in qualità di agenti IATA, rappresentando il settore merci di oltre 200 compagnie aeree, garantendo alla nostra Clientela tutte le possibilità del trasporto merci via aerea. La nostra offerta comprende anche l'importante fase di espletamento delle operazioni doganali (sia all'esportazione che all'importazione) che effettuiamo in collegamento digitale con le autorità doganali.

Tra le nostre possibilità il Cliente ha la scelta tra spedire le sue merci con polizza aerea dedicata diretta oppure optare per sfruttare le migliori tariffe che si ottengono con la spedizione consolidata con merci di altri nostri Clienti. A Voi la scelta, con noi la sicurezza del risultato.

USA



New York
Philadelphia
Chicago
Miami
Los Angeles

CINA



Pechino
Shanghai
Hong Kong

OCEANIA



Sidney
Melbourne
Auckland

MEDIO ORIENTE



Dubai
Muscat
Amman
Kuwait

SUD AMERICA



Buenos Aires
Quito
San Paolo
Caracas
Bogota

SUD AFRICA



Johannesbur
Cape Town

TRASPORTO VIA MARE

Per il completamento della gamma dei servizi offerti alla clientela, e nell'ottica di internazionalizzare a 360 gradi le nostre rotte, mettiamo a Vostra disposizione la nostra esperienza nel campo delle spedizioni marittime, con particolare riferimento ad alcune destinazioni sulle quali abbiamo raggiunto accordi con primarie compagnie di navigazione che ci consentono di usufruire condizioni di particolare vantaggio, sia per la frequenza delle partenze che per i noli marittimi applicati.

Per queste destinazioni potrete spedire sia in contenitore completo (FLC) studiando per Voi e con Voi la miglior soluzione tra l'offerta di equipaggiamenti disponibili, oppure, se avrete una spedizione che non necessita di un equipaggiamento completo, noi siamo in grado di spedirla in tutti i mari e oceani utilizzando il nostro servizio di consolidazione a groupages (LCL) che prevede partenze settimanali o ogni dieci giorni, per i maggiori porti mondiali.

MARE MEDITERRANEO



Algeri
Orano
Tunisi
Haifa
Tangeri
Casablanca
Alessandria
Malta

OCEANO ATLANTICO



New York
Montreal
Halifax
Miami
Maracaibo
Rio de Janeiro
Montevideo
Lagos
Dakar
Port Elisabeth

OCEANO PACIFICO



Vancouver
Los Angeles
Guayaquil
Valparaiso
Kobe
Pusan
Shanghai
Hong Kong
Kaohsiung
Sydney
Melbourne

OCEANO INDIANO



Singapore
Mumbai
Karachi
Muscat
Dubai
Kuwait
Jeddah
Dar Es Salaam

NIINIVIRTA È ECO-FRIENDLY

La prima azienda di trasporti a effettuare consegne nelle principali aree urbane con camion 100% elettrici.

Il nostro più grande obiettivo è realizzare un'idea che sembra astratta: sviluppo sostenibile.

I camion rappresentano meno del 2% dei veicoli su strada ma producono il 22% delle emissioni di CO₂.



MAN 75

Milano



DAF LF 120

Milano



E-IVECO 120

Rimini



DAF LF 140

Vantaa (Finlandia)



DAF LF 140

Brescia



SMITH 100

Torino



DAF LF 75

Milano



DAF LF 140 SCARRABILE

Milano



MAN 180 SCARRABILE

Helsinki



SMITH 100

Vantaa (Finlandia)



SMITH 100

Firenze



MASTER ZE

Milano



MAN 180 SCARRABILE

Milano



DAF LF 180 SCARRABILE

Milano

16 E-TRUCKS

3,5 TON E-VAN



1x Renault Master Z.E.

Portata: 1200 kg - 5 PLT

Autonomia: 150 km

FINO A 7,5 TON



1x EMOSS DAF LF 75

Portata: 2100 kg - 10 PLT

Autonomia: 170 km



1x FRAMO MAN 75

Portata: 2100 kg - 12 PLT

Autonomia: 140 km

FINO A 10 TON



**NEW
PROJECT**

3x SMITH 100

Portata: 3290 kg - 15 PLT

autonomia: 200 km

FINO A 12 TON



1x NEWTRON IVECO

Portata: 4000 kg - 15 PLT

Autonomia: 250 km



1x EMOSS DAF LF 120

Portata: 4130 kg - 15 PLT

Autonomia: 250-300 km

FINO A 14 TON



2x EMOSS DAF LF 140

Portata: 6000 kg - 15 PLT

Autonomia: 200-250 km



1x EMOSS DAF LF 140 SCARRABILE

Portata: 8650 kg - 18 PLT

Autonomia: 150-200 km



FINO A 16 TON



1x VOLVO FL

Portata: 5800 kg - 13 PLT

Autonomia: 250 km

FINO A 18 TON



2x EMOSS MAN 180 SCARRABILE

Portata: 9000 kg - 18 PLT

Autonomia: 250-300 km



1x EMOSS DAF 180 SCARRABILE

Portata: 9000 kg - 18 PLT

Autonomia: 350 km

44 TON E-ACTROSS



Portata: 23650 kg - 36 PLT

Autonomia: 300 km

FAST CHARGING 180 KWH

**DOVE SIAMO
LOCALIZZATI**

MILANO



BRESCIA





FIRENZE

TORINO



RIMINI



HELSINKI



VANTAA



Strumenti di monitoraggio

GREEN ROUTER

Rapporto di viaggio singolo o multiplo



CO₂ Emissions Report: Energy consumption and GHG in accordance with EN 16258

From 01/01/2017
To 31/12/2018

Report summary
Niinivirta prove
No. of trips: 538

Transport type	Distance	% out of total	Goods weight (ton)	% out of total
Full Truck Load (FTL)	43.156,39 Km	100,00 %	881,81 ton	100,00 %

Temperature	Distance	% out of total	Goods weight (ton)	% out of total
Ambient	43.156,39 Km	100,00 %	881,81 ton	100,00 %

Risk transport details:

Means of transport	Empty return distance	Average Weight - FTL	Average Distance by trip
Road	34,25 %	18,86 %	80,22 Km

Means of transport	Distance	% out of total	Goods weight (ton)	% out of total	Tonnellate * Km	WW Emissions	% out of total
Road	43.156,39 Km	100,00 %	881,81 ton	100,00 %	78.198,71 ton/Km	27,49 ton CO ₂ e	100,00 %
Total	43.156,39 Km	100,00 %	881,81 ton	100,00 %	78.198,71 ton/Km	27,49 ton CO₂e	100,00 %

Distance broken:



Results:

Energy consumption and emissions	Value	Measurement unit
Wet-to-wheels GHG emissions	27,49	ton CO ₂ e
Tank-to-wheels GHG emissions	18,80	ton CO ₂ e
Wet-to-wheels energy consumption	339,28	GJ
Tank-to-wheels energy consumption	253,77	GJ

Dal 2017 Niinivirta collabora con Green Router.

Green Router monitora, analizza e fornisce report certificati UNI EN 16258.

niinivirta.greenrouter.it

Rapporto di emissione di CO₂

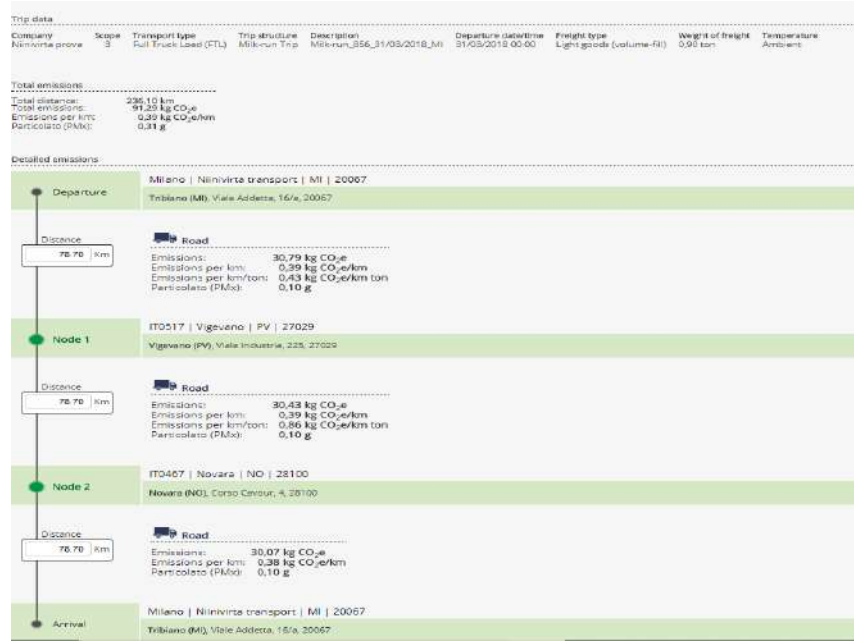

Strumenti di monitoraggio

GREEN ROUTER

COME FUNZIONA

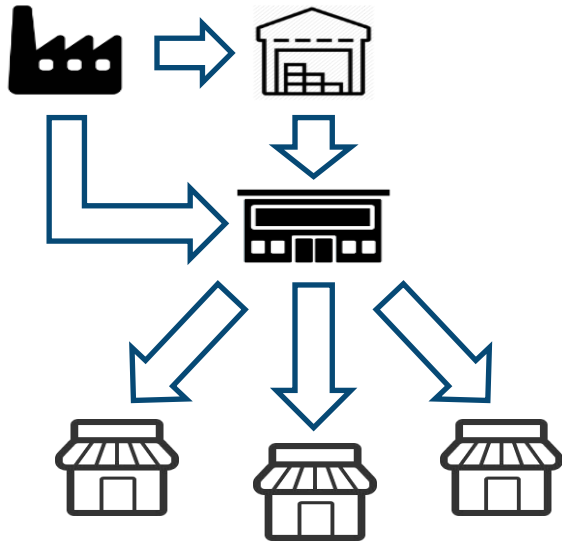

La catena di fornitura deve essere modellata attraverso una serie di archi e nodi fino al livello di un singolo viaggio (vedi EN 16258).

Sono incluse le 4 modalità di trasporto principali.



Strumenti di monitoraggio

GREEN ROUTER

CERTIFICAZIONI

Trasporti

La certificazione per la conformità alla norma EN 16258 è stata rilasciata a luglio 2016 e confermata a dicembre 2017.



Magazzini (e punti vendita)

La certificazione per la conformità con le linee guida CLECAT* è stata rilasciata a dicembre 2017.



* Approccio al protocollo GHG per l'ambito 1-2-3 incluso

Strumenti di monitoraggio

GREEN ROUTER

MONITORAGGIO DELLA CO₂

- Il progetto di monitoraggio della CO₂ analizza i trasporti nazionali e internazionali.
- I dati vengono caricati trimestralmente.
- I dati provengono direttamente dal software di gestione dei trasporti Niinivirta.
- I risultati vengono condivisi con il management per stabilire gli interventi.

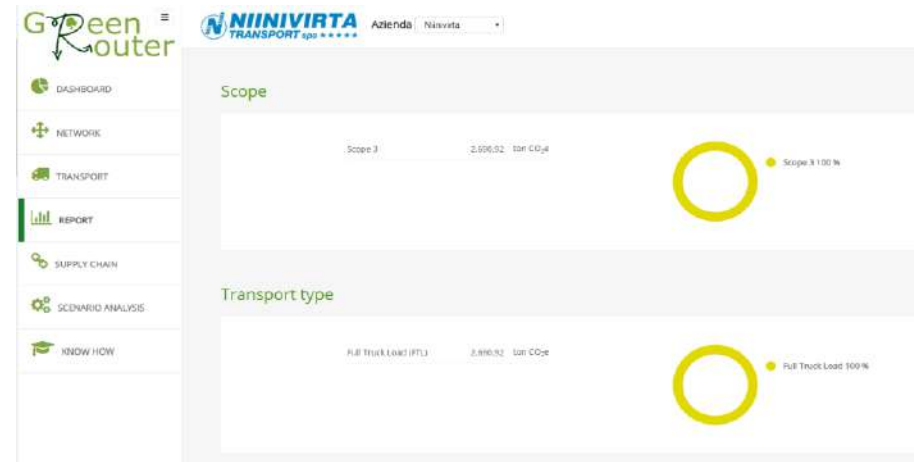

Strumenti di monitoraggio

GREEN ROUTER

MONITORAGGIO DELLA CO₂

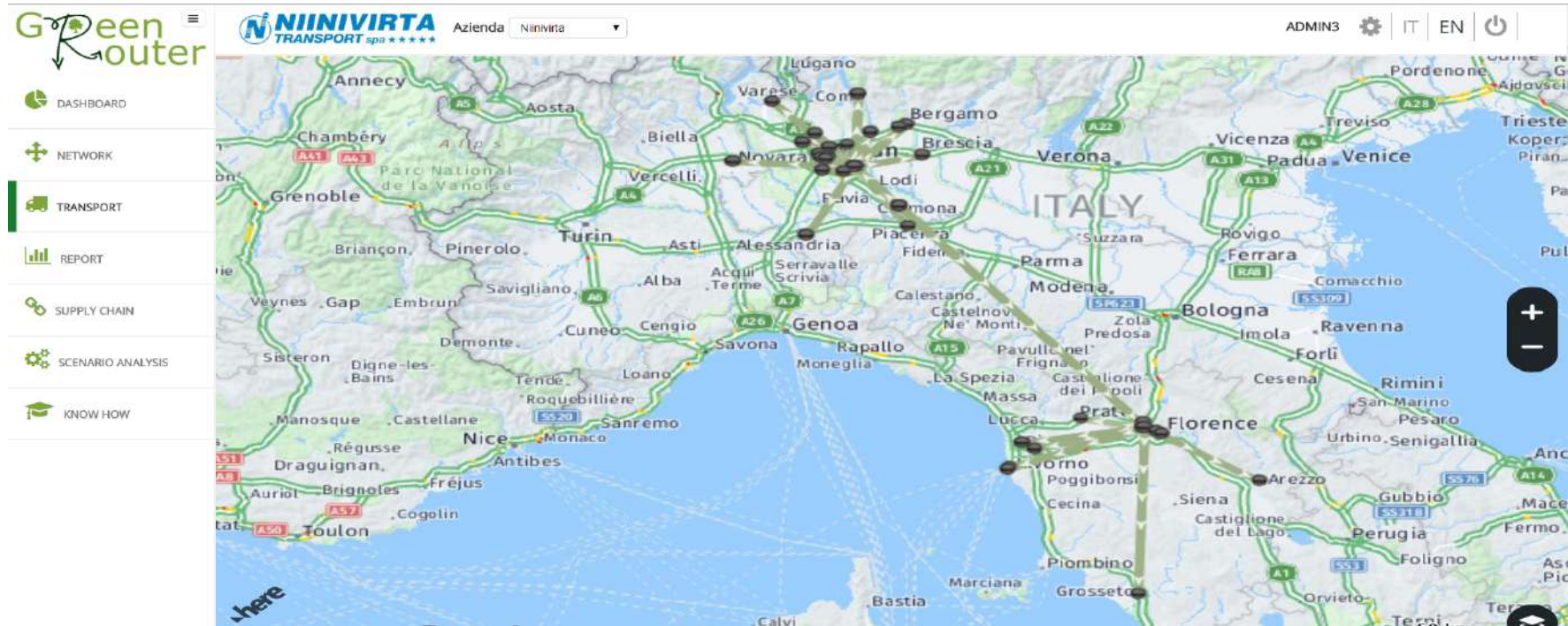

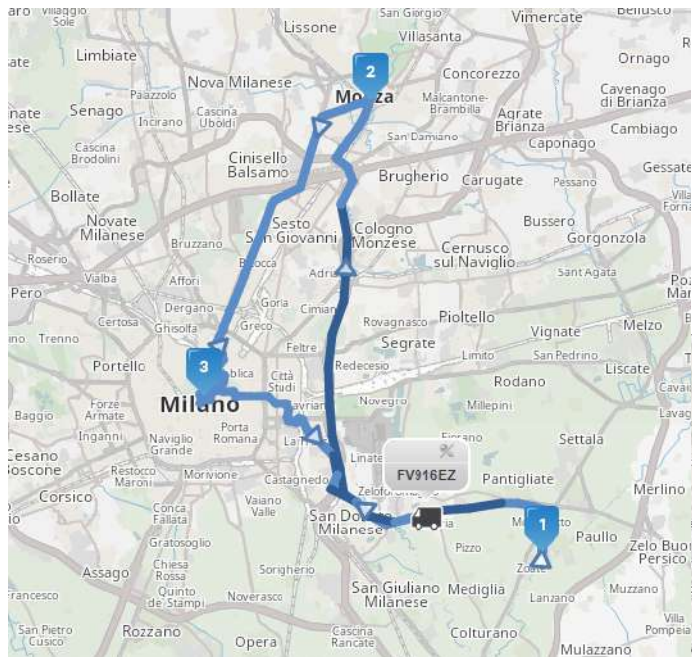

Strumenti di monitoraggio

GOLIA-GEOFLEET

Tutti gli e-trucks sono dotati di un sistema GPS.

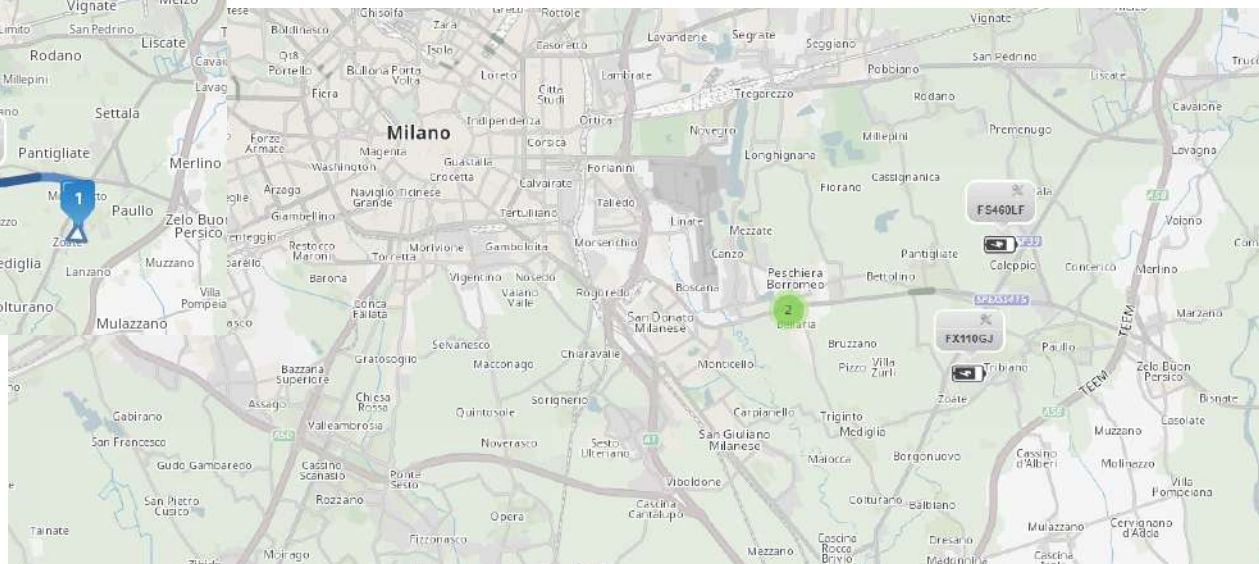

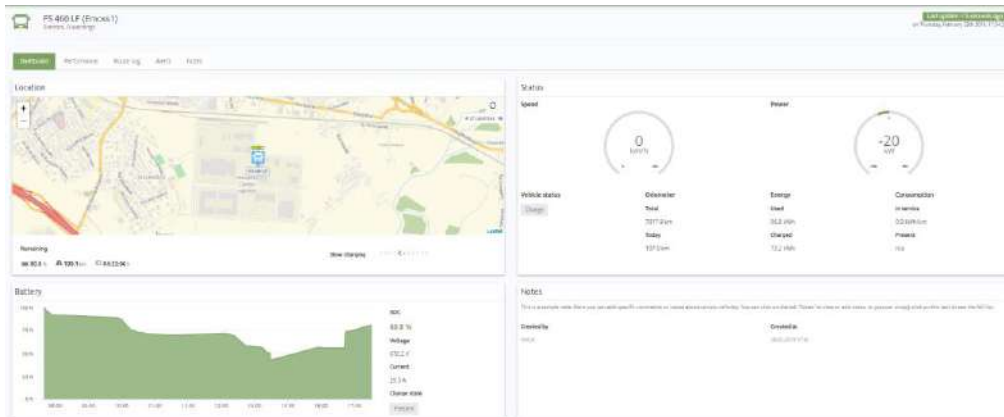

Strumenti di monitoraggio

VIRICITY

Oltre a Visirun, tutti gli e-trucks sono dotati di un software per il monitoraggio dei i parametri.

emoss.viricity.com/#dashboard

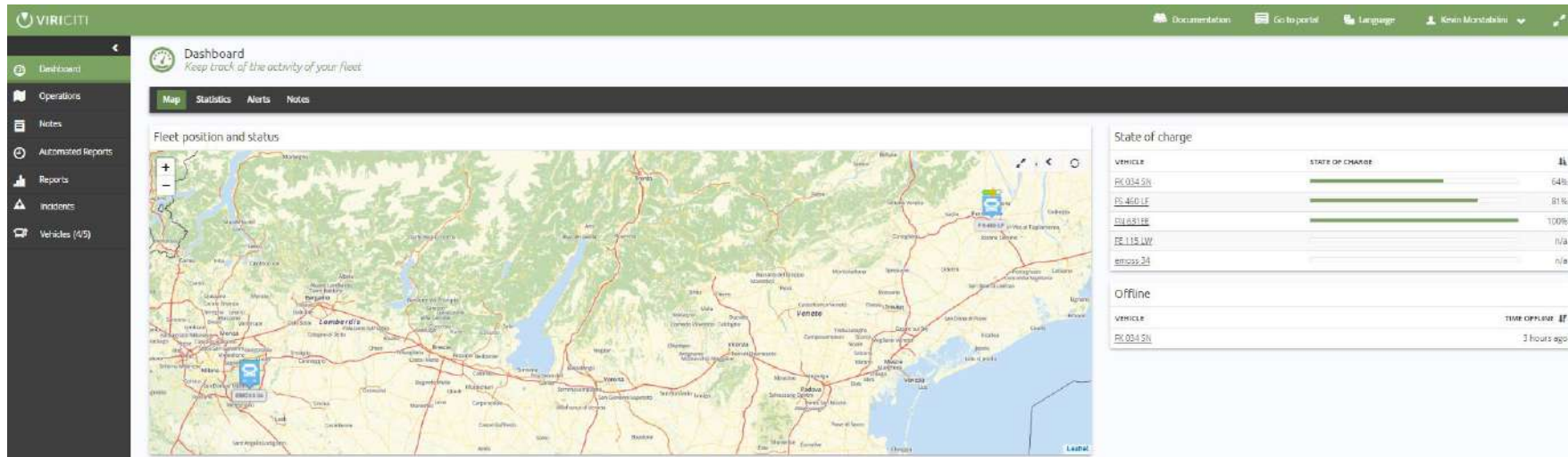

GREEN LOGISTICS SUPPLY CHAIN DI NIINIVIRTA

Nel 2014, con l'acquisto del 1° camion 100% elettrico, abbiamo avviato un progetto. Al momento abbiamo creato la nostra rete, basata sull'organizzazione quotidiana dei tempi di ricarica e dell'autonomia dei camion.

Nel 2021 abbiamo installato sul tetto del nostro magazzino un impianto fotovoltaico da 100 Kw.

In questo modo potremo garantire ai nostri clienti una filiera completamente green sia tank-to-wheel che well-to-wheel.

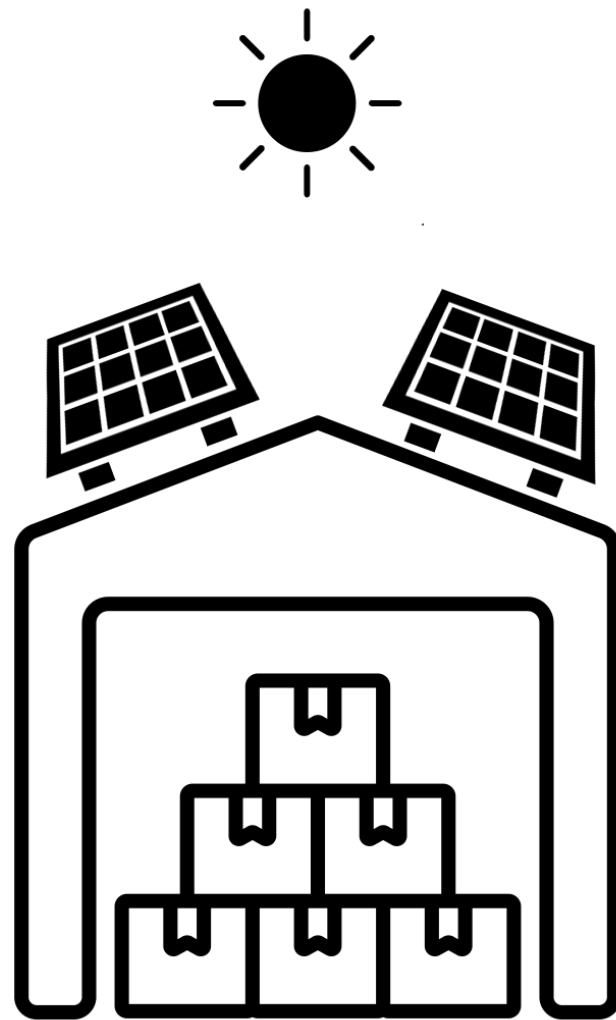
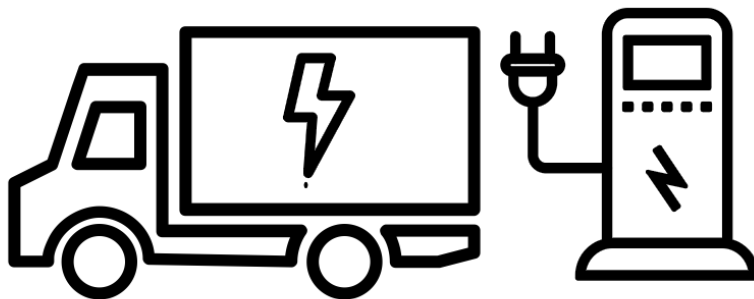

CERTIFICAZIONI DI QUALITÀ



CERTIFICAZIONE
QUALITÀ ISO 9001

Sistemi di gestione per la qualità, racchiudono i requisiti di un sistema di gestione per la qualità di una organizzazione. I requisiti espressi sono di "carattere generale" e possono essere implementati da ogni tipologia di organizzazione



SISTEMA SQAS
(SAFETY AND QUALITY
ASSESSMENT)

Consiste in un rapporto dettagliato che viene usato dalle aziende chimiche per valutare la qualità delle prestazioni, la sicurezza, la sicurezza ambientale di fornitori di servizi logistici e distributori



CERTIFICAZIONE
AMBIENTE ISO 14001

La sigla ISO 14001 identifica uno standard di gestione ambientale (SGA) che fissa i requisiti di un «sistema di gestione ambientale» di una qualsiasi organizzazione



HACCP
(HAZARD ANALYSIS AND
CRITICAL CONTROL POINTS)

L'HACCP è un insieme di procedure, mirate a garantire la salubrità degli alimenti, basate sulla prevenzione anziché l'analisi del prodotto finito



A MAGGIO 2022 ABBIAMO OTTENUTO UN GRANDE RISULTATO

**1.000.000 km = 25 VOLTE IL GIRO
DEL MONDO**



GRAZIE!

www.niinivirta.it | info@niinivirta.it

